

2024

ΕΤΗΣΙΑ ΑΠΟΛΟΓΙΣΤΙΚΗ ΕΚΘΕΣΗ



ΜΕΡΟΣ Α – ΔΗΜΟΣΙΟΠΟΙΗΣΙΜΑ ΣΤΟΙΧΕΙΑ

Περιεχόμενα

1. ΣΥΝΟΨΗ ΕΤΟΥΣ	2
2. ΣΤΟΙΧΕΙΑ ΦΟΡΕΑ ΣΣΕΔ	3
2.1 ΒΑΣΙΚΑ ΣΤΟΙΧΕΙΑ ΦΟΡΕΑ ΣΣΕΔ	3
2.2 ΣΤΟΙΧΕΙΑ ΝΟΜΙΜΟΥ ΕΚΠΡΟΣΩΠΟΥ ⁽¹⁾	3
2.3 ΣΤΟΙΧΕΙΑ ΥΠΕΥΘΥΝΟΥ ΕΠΙΚΟΙΝΩΝΙΑΣ	3
2.4 ΤΡΟΠΟΠΟΙΗΣΕΙΣ ΚΑΤΑΣΤΑΤΙΚΟΥ ΚΑΤΑ ΤΟ ΕΤΟΣ ΑΝΑΦΟΡΑΣ	4
2.5 ΤΡΟΠΟΠΟΙΗΣΕΙΣ ΜΕΤΟΧΙΚΟΥ / ΕΤΑΙΡΙΚΟΥ ΚΕΦΑΛΑΙΟΥ	4
2.6 ΜΕΤΟΧΙΚΗ / ΕΤΑΙΡΙΚΗ ΣΥΝΘΕΣΗ	5
2.7 ΜΕΛΗ ΔΙΟΙΚΗΤΙΚΟΥ ΣΥΜΒΟΥΛΙΟΥ / ΔΙΑΧΕΙΡΙΣΤΕΣ	6
2.8 ΟΡΓΑΝΩΤΙΚΗ ΔΙΑΡΘΡΩΣΗ ΦΟΡΕΑ ΣΣΕΔ	7
2.9 ΠΕΡΙΓΡΑΦΗ ΒΑΣΙΚΩΝ ΑΡΜΟΔΙΟΤΗΤΩΝ	8
2.12 ΣΥΣΤΗΜΑ ΔΙΑΧΕΙΡΙΣΗΣ ΠΟΙΟΤΗΤΑΣ	10
2.13 – ΚΑΝΟΝΙΣΜΟΣ ΠΡΟΜΗΘΕΙΩΝ ΦΟΡΕΑ ΣΣΕΔ ΚΑΙ ΚΡΙΣΙΜΕΣ ΠΡΟΜΗΘΕΙΕΣ ΕΝΤΟΣ ΤΟΥ ΕΤΟΥΣ ΑΝΑΦΟΡΑΣ	11
3. ΠΕΔΙΟ ΕΦΑΡΜΟΓΗΣ ΚΑΙ ΕΜΒΕΛΕΙΑ ΣΣΕΔ	11
3.1 ΠΡΟΪΟΝΤΑ ΠΟΥ ΚΑΛΥΠΤΟΝΤΑΙ ΑΠΟ ΤΟ ΣΣΕΔ	11
3.2 ΔΙΑΧΕΙΡΙΖΟΜΕΝΑ ΑΠΟΒΛΗΤΑ	12
3.3 ΓΕΩΓΡΑΦΙΚΗ ΕΜΒΕΛΕΙΑ	12
4. ΜΕΘΟΔΟΙ ΕΝΑΛΛΑΚΤΙΚΗΣ ΔΙΑΧΕΙΡΙΣΗΣ	13
4.1 ΠΕΡΙΓΡΑΦΗ ΤΩΝ ΕΦΑΡΜΟΖΟΜΕΝΩΝ ΜΕΘΟΔΩΝ ΕΝΑΛΛΑΚΤΙΚΗΣ ΔΙΑΧΕΙΡΙΣΗΣ ⁽¹⁾	13
4.2 ΔΙΑΤΙΘΕΜΕΝΟΣ ΕΞΟΠΛΙΣΜΟΣ ΕΝ ΛΕΙΤΟΥΡΓΙΑ ΓΙΑ ΤΗ ΧΩΡΙΣΤΗ ΣΥΛΛΟΓΗ ⁽¹⁾	14
5. ΕΠΙΔΟΣΗ ΣΣΕΔ & ΕΠΙΤΕΥΞΗ ΣΤΟΧΩΝ	14
5.1 ΠΟΣΟΤΗΤΕΣ ΠΡΟΪΟΝΤΩΝ ΠΟΥ ΕΙΣΗΧΘΗΚΑΝ ΣΤΗΝ ΑΓΟΡΑ ⁽¹⁾	14
5.2 ΠΟΣΟΤΗΤΕΣ ΠΡΟΪΟΝΤΩΝ ΠΟΥ ΣΥΛΛΕΧΘΗΚΑΝ ΕΝΤΟΣ ΤΟΥ ΕΤΟΥΣ ⁽¹⁾	14
5.3 ΣΤΟΙΧΕΙΑ ΑΝΑΚΥΚΛΩΣΗΣ ⁽¹⁾	14
5.4 ΕΠΙΔΟΣΗ ΤΟΥ ΣΣΕΔ – ΠΟΣΟΣΤΙΑΙΟΙ ΣΤΟΧΟΙ ΑΝΑΚΥΚΛΩΣΗΣ	15
5.5 ΣΤΟΙΧΕΙΑ ΑΝΑΚΥΚΛΩΣΗΣ ΑΝΑ ΠΕΡΙΦΕΡΕΙΑ	16
6. ΥΠΟΧΡΕΟΙ ΠΑΡΑΓΩΓΟΙ	19
6.1 ΣΥΜΒΑΣΕΙΣ ΜΕ ΥΠΟΧΡΕΟΥΣ ΠΑΡΑΓΩΓΟΥΣ	19
6.2 ΧΡΗΜΑΤΙΚΕΣ ΕΙΣΦΟΡΕΣ ΥΠΟΧΡΕΩΝ ΠΑΡΑΓΩΓΩΝ	19
7. ΥΠΟΔΟΜΕΣ κ ΕΡΓΑΣΙΕΣ ΕΝΑΛΛΑΚΤΙΚΗΣ ΔΙΑΧΕΙΡΙΣΗΣ	20
7.1 ΣΥΜΒΕΒΛΗΜΕΝΟΙ ΣΥΛΛΕΚΤΕΣ κ ΜΕΤΑΦΟΡΕΙΣ	20
7.2 ΣΥΜΒΕΒΛΗΜΕΝΕΣ ΜΟΝΑΔΕΣ ΑΝΑΚΥΚΛΩΣΗΣ/ΕΠΕΞΕΡΓΑΣΙΑΣ	21
8. ΜΕΘΟΔΟΙ ΠΑΡΑΚΟΛΟΥΘΗΣΗΣ ΚΑΙ ΔΙΑΣΦΑΛΙΣΗΣ ΤΗΣ ΑΞΙΟΠΙΣΤΙΑΣ ΤΩΝ ΔΕΔΟΜΕΝΩΝ	22
8.1 ΠΑΡΑΚΟΛΟΥΘΗΣΗ κ ΕΠΙΒΕΒΑΙΩΣΗ ΔΗΛΟΥΜΕΝΩΝ ΠΟΣΟΤΗΤΩΝ ⁽¹⁾	22
8.2 ΔΙΕΝΕΡΓΗΘΕΝΤΕΣ ΕΠΙΤΟΠΙΟΙ ΕΛΕΓΧΟΙ ⁽¹⁾	23
9. ΔΡΑΣΕΙΣ ΕΝΗΜΕΡΩΣΗΣ κ ΕΥΑΙΣΘΗΤΟΠΟΙΗΣΗΣ	24
10. ΟΙΚΟΝΟΜΙΚΑ ΣΤΟΙΧΕΙΑ	25
10.1 ΕΣΟΔΑ – ΕΞΟΔΑ ΦΟΡΕΑ ΣΣΕΔ ΓΙΑ ΤΟ ΕΤΟΣ ΑΝΑΦΟΡΑΣ	25
10.2 ΑΝΑΛΥΣΗ ΔΙΟΙΚΗΤΙΚΟΥ ΚΟΣΤΟΥΣ ΦΟΡΕΑ ΣΣΕΔ ΓΙΑ ΤΟ ΕΤΟΣ ΑΝΑΦΟΡΑΣ	26
10.3 ΑΠΟΔΟΤΙΚΟΤΗΤΑ	27

1. ΣΥΝΟΨΗ ΕΤΟΥΣ

	2019	2020	2021	2022	2023	2024
ΑΡ. ΠΑΡΑΓΩΓΩΝ	37	35	42	54	115	129
(Εισαγωγείς - Αντιπρόσωποι/ Εταίροι)	26	24	25	26	26	32
(Εισαγωγείς - Έμποροι)	11	11	17	28	89	97
ΑΠΑΣΧΟΛΟΥΜΕΝΟ ΠΡΟΣΩΠΙΚΟ	5	5	5	5	5	5
ΔΙΑΧΕΙΡΙΣΤΙΚΟ ΚΟΣΤΟΣ	381.291	350.092	377.960	365.036	418.700	426.862
ΣΥΝΟΛΙΚΕΣ ΤΑΞΙΝΟΜΗΣΕΙΣ ΟΧΗΜΑΤΩΝ	208.589	157.154	191.413	198.055	228.673	228.751
ΝΕΑ ΣΥΜΒΑΣΤΙΚΑ	115.290	75.465	80.994	77.608	87.863	62.188
ΜΕΤΑΧΕΙΡΙΣΜΕΝΑ	86.508	69.312	80.076	83.108	84.045	90.226
ΗΛΕΚΤΡΙΚΑ/ΥΒΡΙΔΙΚΑ	6.791	12.377	30.343	37.339	56.765	76.337
ΕΚΔΟΘΕΝΤΑ ΠΚ (Πιστοποιητικά καταστροφής)	49.533	44.759	53.516	53.740	55.097	62.629
Διαγραφές ΥΜΕ	41.757	52.760	52.067	50.322	52.516	55.793
Διαγραφές άνευ ΠΚ	4.901					
ΠΟΣΟΣΤΟ ΠΚ ΩΣ ΠΡΟΣ ΤΑΞΙΝΟΜΗΣΕΙΣ	24%	28%	28%	27%	24%	27%
ΣΥΝΟΛΟ ΣΥΝΕΡΓΑΤΩΝ	266	248	259	268	255	259
ΚΕΝΤΡΑ ΕΠΕΞΕΡΓΑΣΙΑΣ (ΔΙΑΛΥΤΗΡΙΑ)	138	136	139	144	141	142
ΣΗΜΕΙΑ ΣΥΛΛΟΓΗΣ	17	18	19	18	16	16
ΕΜΠΟΡΟΙ ΣΚΡΑΠ ΟΤΚΖ	27	31	34	36	34	36
ΣΥΛΛΟΓΕΙΣ ΣΚΡΑΠ ΟΤΚΖ	32	16	17	16	6	7
ΧΥΤΗΡΙΑ	9	7	8	9	9	9
ΑΝΑΚΥΚΛΩΣΗ ΠΛΑΣΤΙΚΩΝ	9	3	2	3	3	2
ΑΝΑΚ/ΣΗ ΑΝΤΙΨΥΚΤΙΚΩΝ ΥΓΡΩΝ	1	1	1	1	2	2
ΣΥΛΛΟΓΕΙΣ ΚΑΤΑΛΥΤΩΝ	11	13	14	15	14	14
ΕΓΚ. ΤΕΜΑΧΙΣΜΟΥ	6	6	6	6	7	7
ΔΙΑΧΕΙΡΙΣΗ ΥΠΟΛΕΙΜΜΑΤΟΣ (ASR)	3	4	5	6	7	7
ΣΥΛΛΟΓΕΙΣ ΕΠΙΚΙΝΔΥΝΩΝ	13	13	14	14	16	17
ΕΠΙΘΕΩΡΗΣΕΙΣ ΣΕ ΣΥΝΕΡΓΑΤΕΣ	347	244	329	349	357	380
ISO 14001/2015	130	134	136	141	139	142
Group ISO	43	44	46	47	49	50
Ανεξάρτητοι	87	90	90	94	90	92
Άνευ	8	2	0	3	0	0
% ΕΠΑΝΑΧ. & ΑΝΑΚΥΚΛΩΣΗ	69,7	92,78	91,74	83,52	85,57	90,15
ΟΡΙΟ ΕΕ	85					
% ΕΠΑΝΑΧ. & ΑΝΑΚΤΗΣΗ	77,21	98,83	96,92	87,18	95,41	98,47
ΟΡΙΟ ΕΕ	95					

2. ΣΤΟΙΧΕΙΑ ΦΟΡΕΑ ΣΣΕΔ

2.1 ΒΑΣΙΚΑ ΣΤΟΙΧΕΙΑ ΦΟΡΕΑ ΣΣΕΔ

Επωνυμία:	Εναλλακτική Διαχείριση Οχημάτων Ελλάδος
Διακριτικός τίτλος:	Ε.Δ.Ο.Ε. Α.Μ.Κ.Ε.
Νομική μορφή:	Αστική μη Κερδοσκοπική Εταιρία
Α.Φ.Μ. :	999498500
Δ.Ο.Υ.:	ΚΕΦΟΔΕ Αττικής
Αρ. Μητρώου ΓΕΜΗ:	183708901000
Ταχυδρομική διεύθυνση έδρας:	Θερμοπυλών 6 , Χαλάνδρι, Αττική 15232
Τηλέφωνο έδρας:	2106899039
Ταχυδρομική διεύθυνση παραρτήματος:	-
Τηλέφωνο παραρτήματος:	-
e-mail:	info@edoe.gr
Ιστοσελίδα:	www.edoe.gr

2.2 ΣΤΟΙΧΕΙΑ ΝΟΜΙΜΟΥ ΕΚΠΡΟΣΩΠΟΥ ⁽¹⁾

Όνοματεπώνυμο:	Χρήστος Βόντας
Θέση:	Πρόεδρος ΔΣ
Τηλέφωνο:	2106899039
e-mail:	chris.vontas@outlook.com

2.3 ΣΤΟΙΧΕΙΑ ΥΠΕΥΘΥΝΟΥ ΕΠΙΚΟΙΝΩΝΙΑΣ

Όνοματεπώνυμο:	Δρ Επαμεινώντας Βοναζούντας
Θέση:	Γενικός Διευθυντής
Τηλέφωνο:	2130993180
e-mail:	nv@edoe.gr

2.4 ΤΡΟΠΟΠΟΙΗΣΕΙΣ ΚΑΤΑΣΤΑΤΙΚΟΥ ΚΑΤΑ ΤΟ ΕΤΟΣ ΑΝΑΦΟΡΑΣ

Τροποποίηση (θέμα, ημερομηνία, στοιχεία δημοσίευσης / καταχώρισης)

Τροποποίηση ως προς τις Εταιρικές μερίδες καθώς και εισδοχή νέων εταίρων / Ημερομηνία Γενικής Συνέλευσης 2.7.2024

Κωδικοποιημένο Καταστατικό ((ημερομηνία, στοιχεία δημοσίευσης / καταχώρισης)

A.M. 429236 A.K. 278

4

2.5 ΤΡΟΠΟΠΟΙΗΣΕΙΣ ΜΕΤΟΧΙΚΟΥ / ΕΤΑΙΡΙΚΟΥ ΚΕΦΑΛΑΙΟΥ

Είδος τροποποίησης ⁽¹⁾	Ποσό μεταβολής ⁽²⁾ (σε €)	Σύνολο μετοχικού / εταιρικού κεφαλαίου ⁽³⁾ (σε €)	Αιτιολόγηση τροποποίησης ⁽⁴⁾
<p>Η ΕΔΟΕ έχει ιδρυθεί και λειτουργεί ως αστική μη κερδοσκοπική εταιρεία (ΑΜΚΕ). Η λειτουργία της διέπεται από τα άρθρα 741-784 του Αστικού Κώδικα. Με βάση τα άρθρα αυτά η ΑΜΚΕ είναι ένα νομικό πρόσωπο που επιδιώκει δραστηριότητες μη κερδοσκοπικού χαρακτήρα.</p> <p>Κατ' άρθρο 741ΑΚ η μη κερδοσκοπική εταιρεία <u>δεν έχει καταβεβλημένο εταιρικό κεφάλαιο</u>, όπως έχουν οι κεφαλαιουχικές εταιρείες, αλλά βασίζεται στις εισφορές των εταίρων της. Κατ' άρθρο 742ΑΚ οι εισφορές αυτές μπορούν να συνίστανται σε προσφορά εργασίας των εταίρων ή σε χρήματα ή άλλα αντικείμενα, καθώς και σε κάθε άλλη παροχή. Αν δε συμφωνηθεί κάτι άλλο με το Καταστατικό της εταιρείας, οι εταίροι της θα υποχρεούνται σε ίσες εισφορές. Οι εισφορές αυτές όμως σε καμία περίπτωση δεν αποτελούν εταιρικό κεφάλαιο.</p>			

2.6 ΜΕΤΟΧΙΚΗ / ΕΤΑΙΡΙΚΗ ΣΥΝΘΕΣΗ

Α/Α	Εταιρία Μέλος	Ποσοστό συμμετοχής	Αρ. Μητρώου ΕΜΠΑ	Απουσία
1	AIGLON Α.Ε.	12,19%	566	ΝΑΙ
2	AUTOONE ΜΟΝΟΠΡΟΣΩΠΗ ΑΒΕΕΑ	1,71%	644	ΝΑΙ
3	BMW ΕΛΛΑΣ Α.Ε.	2,47%	185	ΝΑΙ
4	CHEVELLAS Α.Ε.	2,66%	-	ΝΑΙ
5	ECO SUN HELLAS ΕΠΕ	0,05%	-	ΝΑΙ
6	FORD MOTOR ΕΛΛΑΣ Α.Ε.Β.Ε.	5,84%	1318	ΝΑΙ
7	ITALIAN MOTION Μ.Α.Ε	12,48%	302	ΝΑΙ
8	MAXX AUTO ΜΟΝΟΠΡΟΣΩΠΗ Α.Ε	0,05%	16487	ΝΑΙ
9	MOTOSTUFF ΜΟΝΟΠΡΟΣΩΠΗ Α.Ε.	0,05%	16360	*
10	NEOTEC ENERGY Α.Ε.	0,05%	-	ΝΑΙ
11	OPEL ΕΛΛΑΣ ΜΟΝ ΑΕ	8,98%	538	ΝΑΙ
12	SFAKIANAKIS E-MOTORS ΜΟ Α.Ε	0,05%	-	ΝΑΙ
13	STAR AUTOMOTIVE ΕΛΛΑΣ ΜΟΝ ΑΕ	2,62%	222	ΝΑΙ
14	SYNERGY HELLAS Α.Ε.	0,05%	6461	ΝΑΙ
15	TESLA GREECE ΜΟΝΟΠΡΟΣΩΠΗ ΙΚΕ	0,05%	11287	*
16	ΤΟΥΟΤΑ ΕΛΛΑΣ Α.Β.Ε.Ε.	6,69%	76	ΝΑΙ
17	VOLVO CAR HELLAS Α.Ε.	0,39%	522	ΝΑΙ
18	ΑΦΟΙ ΣΑΡΑΚΑΚΗ Α.Ε.Β.Μ.Ε.	3,15%	140	ΝΑΙ
19	ΚΙΑ ΕΛΛΑΣ ΑΒΕΕ	1,52%	310	ΝΑΙ
20	ΚΟΣΜΟΚΑΡ Α.Ε.	11,50%	472	ΝΑΙ
21	ΜΟΤΟΔΥΝΑΜΙΚΗ Α.Ε.	0,05%	-	ΝΑΙ
22	ΝΙΚ.Ι.ΘΕΟΧΑΡΑΚΗΣ Α.Ε.	7,40%	213	ΝΑΙ
23	ΠΑΥΛΟΣ Ι. ΚΟΝΤΕΛΛΗΣ Α.Ε.Β.Ε.	0,05%	541	*
24	ΠΕΤΡΟΣ ΠΕΤΡΟΠΟΥΛΟΣ Α.Ε.Β.Ε.	0,40%	100	ΝΑΙ
25	ΠΙΑΤΖΙΟ ΕΛΛΑΣ Α.Ε.	0,06%	312	ΝΑΙ
26	ΠΛΕΙΑΔΕΣ ΜΟΤΟΡΣ Α.Ε.	0,37%	148	ΝΑΙ
27	ΣΠΑΝΟΣ ΕΜΠΟΡΙΑ ΑΥΤΟΚΙΝΗΤΩΝ ΑΕ	0,05%	13831	*
28	ΣΦΑΚΙΑΝΑΚΗΣ Α.Ε.Β.Ε.	2,32%	355	ΝΑΙ

29	TEOPEN ΜΟΤΟΡΣ Α.Ε.	5,89%	479	ΟΧΙ
30	ΤΕΧΝΟΚΑΡ ΜΟΝ.ΑΕΕ	5,36%	10123	ΝΑΙ
31	ΤΕΧΝΟΛΟΓΙΑ ΑΥΤΟΚΙΝΗΤΩΝ ΑΕ	0,05%	13832	*
32	ΧΙΟΥΝΤΑΙ ΕΛΛΑΣ ΑΒΒΕ	5,47%	327	ΝΑΙ

TEOPEN ΜΟΤΟΡΣ ΑΕ: Η εταιρία δήλωσε ότι έχει απωλέσει την αντιπροσώπευση των μαρκών Renault & Dacia και δεν είναι πλέον παραγωγός.

(*): Υπόλοιπες εταιρίες αναμένεται απάντηση

2.7 ΜΕΛΗ ΔΙΟΙΚΗΤΙΚΟΥ ΣΥΜΒΟΥΛΙΟΥ / ΔΙΑΧΕΙΡΙΣΤΕΣ					
Όνοματεπώνυμο	Εργασιακή σχέση ⁽¹⁾	Ημερομηνία ⁽²⁾		Απουσία ⁽³⁾	
		Έναρξης Θητείας	Λήξης Θητείας	Ασυμβίβαστου	Κωλύματος
Χ. Βόντας	TOYOTA / Σύμβουλος	7/2024	12/2026	ΝΑΙ	ΝΑΙ
F.Buganza	Italian Motion MAE/After Sales Mgr	7/2024	12/2026	ΝΑΙ	ΝΑΙ
Ε.Κόλλιας	Ford/ Financial Mgr	7/2024	12/2026	ΝΑΙ	ΝΑΙ
Ι. Παπαδογιαννης	KIA / Technical Mgr	7/2024	12/2026	ΝΑΙ	ΝΑΙ
Α.Καρδάσης	KOSMOCAR / Technical Mgr	7/2024	12/2026	ΝΑΙ	ΝΑΙ
Α.Παρτσινέβελος	NISSAN / Dpt. After Sales Director	7/2024	12/2026	ΝΑΙ	ΝΑΙ
Δ.Μελάς	AIGLON / Country Technical Mgr	7/2024	12/2026	ΝΑΙ	ΝΑΙ

2.8 ΟΡΓΑΝΩΤΙΚΗ ΔΙΑΡΘΡΩΣΗ ΦΟΡΕΑ ΣΕΔ

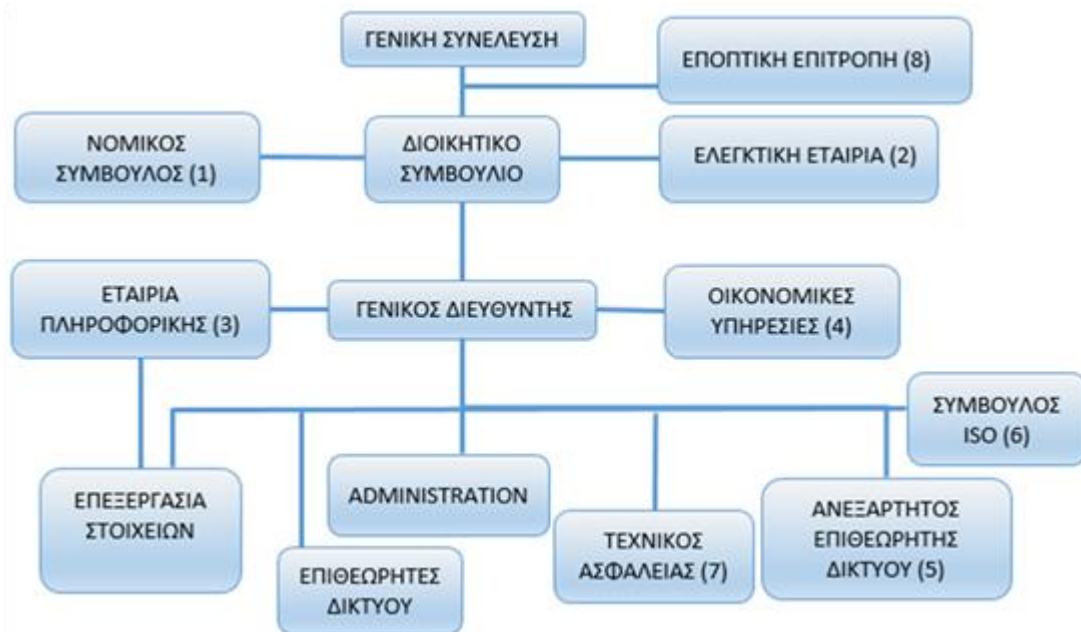

Όνοματεπώνυμο	Οργανική Θέση	Τηλ.	E-mail
Επ. Βοναζούντας	Γενικός Διευθυντής	2130993180	nv@edoe.gr
Γ. Παπαδημητροπούλου	Administrator	2106899039	info@edoe.gr
Ε. Αλεξίου	Διαχείριση Στοιχείων	2130993181	ealexiou@edoe.gr
Π. Κοττάκης	Επιθεωρητής Δικτύου	2130993177	pkottakis@edoe.gr
Σ. Καφαντάρης	Επιθεωρητής Δικτύου	2130993178	skafantaris@edoe.gr

Οργανική Θέση	Εταιρία	Όνοματεπώνυμο Συνεργάτη	E-mail
Νομικός Σύμβουλος	Μπαχάς, Γραμματίδης & Συνεταίροι	Μάριος Μπαχάς	m.bahas@bahagram.com
Ελεγκτές	ΣΟΛ ΑΕ	Αναστασία Ζήρου	azirou@solcrowe.gr
Πληροφορική	MOTION HELLAS ΕΠΕ	Χάρης Σαρρής	h.sarris@motion.gr
Οικονομικές Υπ.	EURO TAX	Μαρία Χρήστου	mc@euro-tax.gr
Επιθ. Δικτύου	SGS GREECE S.A.	-	www.sgs.com
Σύμβουλος ISO	GEON HELLAS ΙΚΕ	Μανώλης Κόμης	www.geonhellas.eu
Τεχν.Ασφαλείας	Γ.Βλάμης	Γ.Βλάμης	vlamisgeorge@hotmail.com

Εποπτική Επιτροπή

Εταιρία	Όνοματεπώνυμο Συνεργάτη	E-mail
TOYOTA HELLAS ΑΕ	Μιχ. Σταματάκης	michalis.stamatakis@toyota.gr
HYUNDAI HELLAS ΑΕ	Παν.Πριγκούρης	pprigkouris@velmar.gr
FORD HELLAS ΑΕ	Βασ. Καλύβα	vkaliva1@ford.com

2.9 ΠΕΡΙΓΡΑΦΗ ΒΑΣΙΚΩΝ ΑΡΜΟΔΙΟΤΗΤΩΝ

Διεύθυνση / Τμήμα φορέα ΣΣΕΔ	Βασικές αρμοδιότητες ⁽¹⁾	Αρ. Εργαζο-μένων	Αρ. εργαζ. σε θέσεις ευθύνης ⁽²⁾
Γενική Διεύθυνση	Γενική διαχείριση εταιρίας με έμφαση στις σχέσεις με Υπουργεία και ΕΟΑΝ / Ευαισθητοποίηση / Επικοινωνία με υπόχρεους Παραγωγούς και Αρχές/ Οικονομική Διαχείριση		1
Administrator	Διαχείριση υπόχρεων παραγωγών / Διαχείριση εισερχόμενων ΟΤΚΖ / Αλληλογραφία / Τηλεφωνικό κέντρο.	1	
Διαχείριση στοιχείων	Επεξεργασία και έλεγχος στοιχείων διαχείρισης ΟΤΚΖ, υποβολή στοιχείων σε ΕΟΑΝ και λοιπούς φορείς.	1	
Επιθεώρηση δικτύου	Παρακολούθηση και επιθεώρηση μονάδων επεξεργασίας ΟΤΚΖ & λοιπών συμβεβλημένων με την ΕΔΟΕ διαχειριστών αποβλήτων.	2	

2.10 ΑΠΑΙΤΟΥΜΕΝΗ ΣΤΕΛΕΧΩΣΗ

Διεύθυνση / Τμήμα φορέα ΣΣΕΔ	Περιγραφή Θέσης Εργασίας ⁽¹⁾	Ελάχιστα απαιτούμενα προσόντα και χαρακτηριστικά ⁽²⁾		
		Σπουδές	Εργασιακή Εμπειρία	Χαρακτηριστικά
Γενική Διεύθυνση	1	Ανώτατης σχολής	Ελάχιστο 5 έτη	Διοικητικές ικανότητες
Administrator	1	ΙΕΚ	2-3 έτη	Γνώση Η/Υ
Διαχείριση στοιχείων	1	Ανώτατης σχολής	Ελάχιστο 5 έτη	Γνώση Η/Υ, στατιστικής
Επιθεώρηση δικτύου	2-3	ΙΕΚ/ ΤΕΙ	2-5 έτη	Περιβαλλοντικές γνώσεις

2.11 ΥΦΙΣΤΑΜΕΝΗ ΣΤΕΛΕΧΩΣΗ		
Διεύθυνση / Τμήμα φορέα ΣΣΕΔ	Περιγραφή Θέσης Εργασίας	Κάλυψη ελάχιστων απαιτήσεων που έχει θέσει ο φορέας (ΝΑΙ/ΟΧΙ)
Γενική Διεύθυνση	Γενική διαχείριση εταιρίας με έμφαση στις σχέσεις με Υπουργεία και ΕΟΑΝ / Ευαισθητοποίηση / επικοινωνία με υπόχρεους, αρχές, ευρύ κοινό	ΝΑΙ
Administraror	Διαχείριση υπόχρεων παραγωγών / Διαχείριση εισερχόμενων ΟΤΚΖ / Αλληλογραφία / Τηλεφωνικό κέντρο	ΝΑΙ
Διαχείριση στοιχείων	Επεξεργασία και έλεγχος στοιχείων επίδοσης ΣΣΕΔ και υποβολής στον ΕΟΑΝ	ΝΑΙ
Επιθεώρηση δικτύου	Παρακολούθηση και έλεγχος συνεργατών & μονάδων επεξεργασίας ΟΤΚΖ	ΝΑΙ
<u>Αιτιολόγηση αποκλίσεων</u> ⁽²⁾ : -		

2.12 ΣΥΣΤΗΜΑ ΔΙΑΧΕΙΡΙΣΗΣ ΠΟΙΟΤΗΤΑΣ**ISO9001/2015:**

Η εταιρία **ΕΔΟΕ** με την εγκατάσταση του Συστήματος Διαχείρισης Ποιότητας και τη λειτουργία βάσει των απαιτήσεων του προτύπου ISO 9001:2015, δεσμεύεται στην εφαρμογή όλων των νομοθετικών και κανονιστικών απαιτήσεων καθώς και στην τήρηση συγκεκριμένων διαδικασιών για τη λειτουργία Συστήματος Εναλλακτικής Διαχείρισης Οχημάτων Τέλους Κύκλου Ζωής.

Η εταιρία δεσμεύεται για την τήρηση των απαιτήσεων του νόμου 2939/2001, του ΠΔ116/2004 και του νόμου 4819/2021, ανταποκρινόμενη πλήρως στους κανόνες της επιστήμης και της κείμενης νομοθεσίας καθώς και στην διαρκή βελτίωση του συστήματος ποιότητας σε όλα τα επίπεδα του.

Διαπιστευμένος Φορέας: **EQA HELLAS A.E.** (Αρ. Πιστοποίησης ΕΣΥΠ 193)

Αριθμός Πιστοποίησης: **ΣΔΠ 5351/24**

Αρχική Πιστοποίηση: **11/5/2015** – Λήξη Πιστοποίησης **8/5/2027**

ISO14001/2015:

Η ΕΔΟΕ με την εφαρμογή Συστήματος Περιβαλλοντικής Διαχείρισης βάσει των απαιτήσεων του προτύπου ISO 14001:2015 αναγνωρίζει ότι η επιχειρηματική της δραστηριότητα έχει επιπτώσεις στο φυσικό περιβάλλον και δεσμεύεται να λαμβάνει κάθε απαιτούμενο μέτρο στα πλαίσια του δυνατού και εφικτού προκειμένου να ελαχιστοποιούνται οι επιπτώσεις αυτές

Διαπιστευμένος Φορέας: **EQA HELLAS A.E.** (Αρ. Πιστοποίησης ΕΣΥΠ 193)

Αριθμός Πιστοποίησης: **ΣΔΠ 6778/22**

Αρχική Πιστοποίηση: **13/2/2019** – Λήξη Πιστοποίησης **12/2/2025**

2.13 – ΚΑΝΟΝΙΣΜΟΣ ΠΡΟΜΗΘΕΙΩΝ ΦΟΡΕΑ ΣΣΕΔ ΚΑΙ ΚΡΙΣΙΜΕΣ ΠΡΟΜΗΘΕΙΕΣ ΕΝΤΟΣ ΤΟΥ ΕΤΟΥΣ ΑΝΑΦΟΡΑΣ

- (1) Κανονισμός Προμηθειών, Υπηρεσιών, Έργων και Μελετών, αρ. πρωτοκόλλου έγκρισης από ΕΟΑΝ 998 (1/3/2021)
- (2) Δεν διεξήχθησαν διαγωνισμοί εντός του 2024.
- (3) Εκκίνηση της μελέτης « βελτιστοποίηση της διαχείρισης των απορρυπασμένων ΟΤΚΖ από την είσοδό τους σε εγκαταστάσεις τεμαχισμού (Shredders) έως έξοδό τους από τις μονάδες διαχείρισης υπολείμματος (After Shredding Residue- ASR) – παράγραφος Α.7.1.8. έγκρισης ΕΔΟΕ (ΑΔΑ: 6ΦΖ046Ψ8ΟΖ-Υ9Ε)

3. ΠΕΔΙΟ ΕΦΑΡΜΟΓΗΣ ΚΑΙ ΕΜΒΕΛΕΙΑ ΣΣΕΔ

3.1 ΠΡΟΪΟΝΤΑ ΠΟΥ ΚΑΛΥΠΤΟΝΤΑΙ ΑΠΟ ΤΟ ΣΣΕΔ

Το σύστημα διαχειρίζεται οποιοδήποτε όχημα χαρακτηρισμένο ως κατηγορία M1 ή N1, όπως ορίζεται στο Π.Δ. 431/1983 (Α'160) όπως ισχύει, καθώς και τα τρίκυκλα μηχανοκίνητα οχήματα, όπως ορίζονται στην υπ'αριθ.21090/1874/1993 ΚΥΑ (Β'428) όπως ισχύει, πλην των τρίκυκλων μοτοσικλετών. Ως N1 νοούνται τα ελαφρά φορτηγά έως 3,5 τόνους μικτό απόβαρο και τα λεωφορεία έως 8 θέσεων (εκτός οδηγού) και ως M1 νοούνται τα επιβατηγά οχήματα.

Οι όροι και οι προϋποθέσεις διαχείρισης των ΟΤΚΖ ορίζονται στο Π.Δ. 116/2004/81Α «Μέτρα, όροι και πρόγραμμα για την εναλλακτική διαχείριση των οχημάτων στο τέλος του κύκλου ζωής τους (ΟΤΚΖ)..... σε συμμόρφωση με τις διατάξεις της οδηγίας 2000/53/ΕΚ».

3.2 ΔΙΑΧΕΙΡΙΖΟΜΕΝΑ ΑΠΟΒΛΗΤΑ

Κωδ. ΕΚΑ	Περιγραφή διαχειριζόμενου αποβλήτου
160104*	Οχήματα στο τέλος χρόνου ζωής τους
Το ΟΤΚΖ, ως απόβλητο, εμπεριέχει πολλές υποκατηγορίες στερεών ή και υγρών αποβλήτων κάποιες τα οποία διαχειρίζονται από το σύστημα «δευτερογενώς». Δηλαδή το σύστημα διαχειρίζεται μόνο τα απόβλητα τα οποία προκύπτουν από τα ΟΤΚΖ χωρίς να παραλαμβάνει αυτά τα απόβλητα από τρίτους.	
1302ΧΧ*	Συνθετικά έλαια μηχανής, κιβωτίου ταχυτήτων
140106*	Φρεον
160103	Ελαστικά στο τέλος κύκλου ζωής τους
160107*	Φίλτρα λαδιού
160122	Κατασκευαστικά στοιχεία που δε προδιαγράφονται αλλιώς
160110*	Εκρηκτικά κατασκευαστικά στοιχεία
160111*	Τακάκια φρένων που περιέχουν αμιάντο
160112	Τακάκια φρένων
160113*	Υγρά φρένων
160114*	Αντιψυκτικά υγρά που περιέχουν επικίνδυνες ουσίες
160115	Αντιψυκτικά υγρά μη επικίνδυνα
160117	Σιδηρούχα μέταλλα
160118	Μη σιδηρούχα μέταλλα
160119	Πλαστικά
160120	Γυαλί
160122	Κατασκευαστικά στοιχεία μη προδιαγραφόμενα άλλως
160106	Απορρυπασμένα ΟΤΚΖ
160601*	Μπαταρίες μόλυβδου οξέος
160602*	Μπαταρίες NiMH & Li Ion (υψηλής τάσης)
160801	Εξαντλημένοι καταλύτες
191202	Σιδηρούχα μέταλλα από τη μηχανική επεξεργασία αποβλήτων
191203	Μη σιδηρούχα μέταλλα από τη μηχανική επεξεργασία αποβλήτων
191204	Πλαστικά και καουτσούκ από τη μηχανική επεξεργασία αποβλήτων
191205	Γυαλί από τη μηχανική επεξεργασία αποβλήτων
191212	Άλλα απόβλητα από τη μηχανική επεξεργασία αποβλήτων

3.3 ΓΕΩΓΡΑΦΙΚΗ ΕΜΒΕΛΕΙΑ

Το ΣΣΕΔ έχει Πανελλαδική εμβέλεια (στον παρακάτω σύνδεσμο υπάρχει διαδραστικός χάρτης με όλα τα σημεία παράδοσης ΟΤΚΖ. Στοιχεία για τις υπόλοιπες συνεργαζόμενες εταιρίες επεξεργασίας αποβλήτων από ΟΤΚΖ δίνονται στον ιστότοπο της ΕΔΟΕ, www.edoe.gr

https://www.google.com/maps/d/viewer?mid=19QiveAdrsJDHBJYtmk_vvNf5W4Bgppc&ll=37.98968690601254%2C21.915749752927503&z=9

4. ΜΕΘΟΔΟΙ ΕΝΑΛΛΑΚΤΙΚΗΣ ΔΙΑΧΕΙΡΙΣΗΣ

4.1 ΠΕΡΙΓΡΑΦΗ ΤΩΝ ΕΦΑΡΜΟΖΟΜΕΝΩΝ ΜΕΘΟΔΩΝ ΕΝΑΛΛΑΚΤΙΚΗΣ ΔΙΑΧΕΙΡΙΣΗΣ ⁽¹⁾

Σχηματική διαδρομή του ΟΤΚΖ από την είσοδο του στο δίκτυο και την συλλογή – αποστολή των νομιμοποιητικών στοιχείων και του πιστοποιητικού καταστροφής στο Υπ. Μεταφορών για την διαγραφή του. Ακολουθεί η απορρύπανση, η διάλυση του και η αποστολή εξαρτημάτων προς επαναχρησιμοποίηση, ο τεμαχισμός του κουφαριού και η αποστολή των υλικών τεμαχισμού προς χύτευση ή/και ενεργειακή αξιοποίηση.

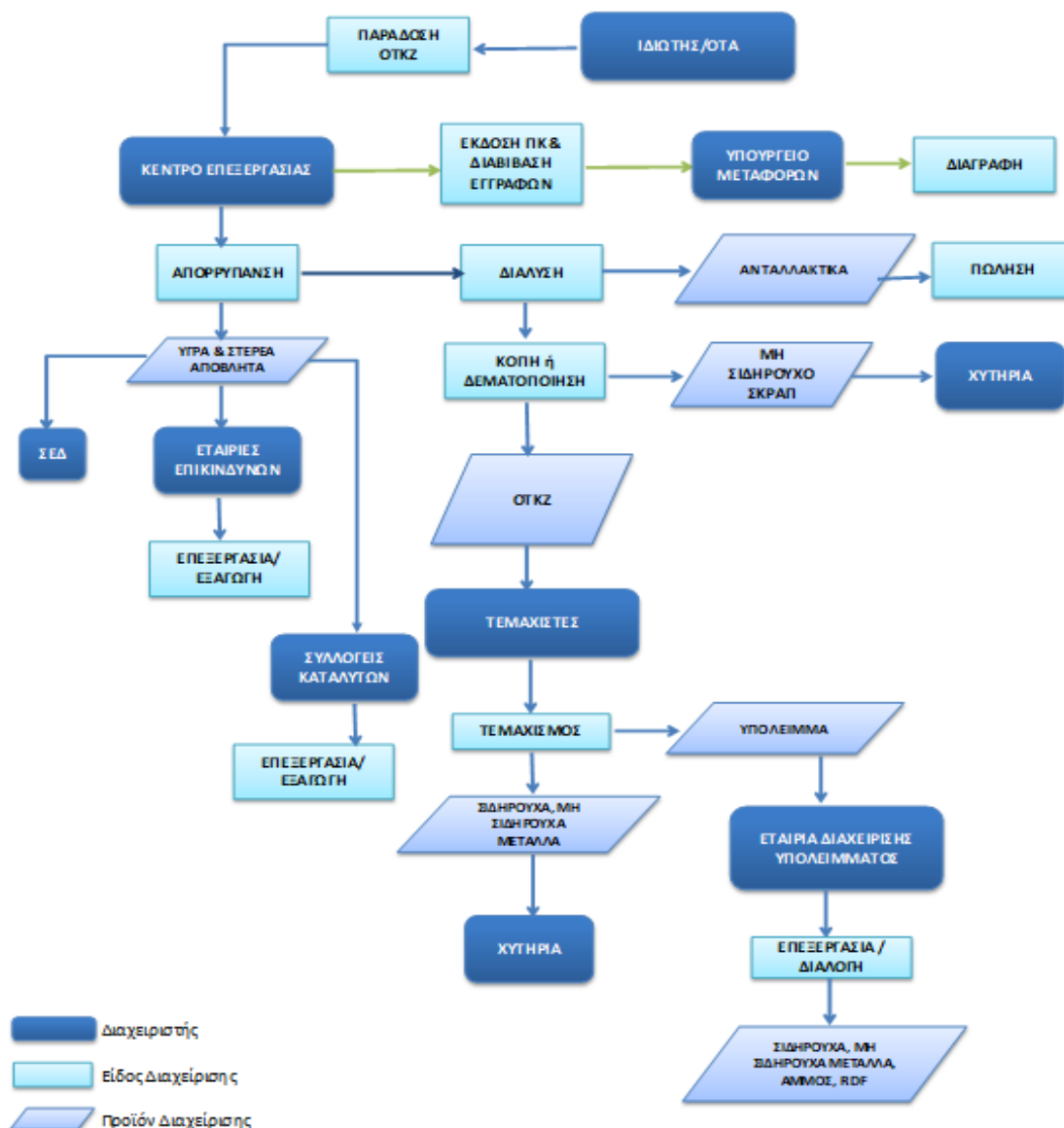

4.2 ΔΙΑΤΙΘΕΜΕΝΟΣ ΕΞΟΠΛΙΣΜΟΣ ΕΝ ΛΕΙΤΟΥΡΓΙΑ ΓΙΑ ΤΗ ΧΩΡΙΣΤΗ ΣΥΛΛΟΓΗ ⁽¹⁾

ΠΕΡΙΦΕΡΕΙΑ	ΕΞΟΠΛΙΣΜΟΣ (συνολτικά)
•	Δεν έχει εφαρμογή στην ΕΔΟΕ
•	
ΣΥΝΟΛΟ	

5. ΕΠΙΔΟΣΗ ΣΣΕΔ & ΕΠΙΤΕΥΞΗ ΣΤΟΧΩΝ**5.1 ΠΟΣΟΤΗΤΕΣ ΠΡΟΪΟΝΤΩΝ ΠΟΥ ΕΙΣΗΧΘΗΚΑΝ ΣΤΗΝ ΑΓΟΡΑ ⁽¹⁾**

ΠΟΣΟΤΗΤΕΣ ΡοΜ ⁽¹⁾	Τμχ
Ταξινομήσεις νέων οχημάτων (συμβατικών)	62.188
Μεταχειρισμένα συμβατικά (*)	90.226
Ηλεκτρικά και Υβριδικά	76.337
ΣΥΝΟΛΟ	228.751

(*): Σημειώνεται ένα μεγάλο ποσοστό των εισαγωγών αρνείται να συμβληθεί με την αιτιολογία ότι η εισφορά της ανακύκλωσης έχει καταβληθεί στην χώρα πρώτης κυκλοφορίας του οχήματος.

5.2 ΠΟΣΟΤΗΤΕΣ ΠΡΟΪΟΝΤΩΝ ΠΟΥ ΣΥΛΛΕΧΘΗΚΑΝ ΕΝΤΟΣ ΤΟΥ ΕΤΟΥΣ ⁽¹⁾

ΣΥΛΛΕΧΘΕΝΤΑ ΑΠΟΒΛΗΤΑ (kg) ⁽¹⁾	ΣΥΝΟΛΟ
ΟΤΚΖ	62.613
ΣΥΝΟΛΟ	62.613

Παράρτημα Β2 – Εκδοθέντα ΠΚ

5.3 ΣΤΟΙΧΕΙΑ ΑΝΑΚΥΚΛΩΣΗΣ ⁽¹⁾

ΕΠΙΔΟΣΗ ΣΣΕΔ (%)	ΣΤΟΧΟΣ	ΕΠΙΔΟΣΗ ΣΣΕΔ
ΟΤΚΖ προς επεξεργασία	62.613	95%
ΣΥΝΟΛΙΚΗ ΕΠΕΞΕΡΓΑΣΙΑ	59.829	95,55%

Παράρτημα Β3 – Επεξεργασθέντα ΟΤΚΖ

5.4 ΕΠΙΔΟΣΗ ΤΟΥ ΣΣΕΔ – ΠΟΣΟΣΤΙΑΙΟΙ ΣΤΟΧΟΙ ΑΝΑΚΥΚΛΩΣΗΣ

ΕΠΙΔΟΣΗ ΣΣΕΔ (%) ⁽²⁾	ΣΤΟΧΟΣ	ΕΠΙΔΟΣΗ ΣΣΕΔ
Επαναχρησιμοποίηση & Ανακύκλωση	85%	90,15%
Επαναχρησιμοποίηση & Αξιοποίηση	95%	98,47%
ΣΥΝΟΛΙΚΗ ΑΝΑΚΥΚΛΩΣΗ	-	-

Παράρτημα Β4 – Ισοζύγια και Υπολογισμός Στόχων

5.5 ΣΤΟΙΧΕΙΑ ΑΝΑΚΥΚΛΩΣΗΣ ΑΝΑ ΠΕΡΙΦΕΡΕΙΑ

ΟΧΗΜΑΤΑ ΙΔΙΩΤΩΝ			
ΠΕΡΙΦΕΡΕΙΑΚΗ ΕΝΟΤΗΤΑ	Π.Κ.	ΠΕΡΙΦΕΡΕΙΑΚΗ ΕΝΟΤΗΤΑ	Π.Κ.
ΑΙΤΩΛΟΑΚΑΡΝΑΝΙΑΣ	848	ΚΟΖΑΝΗΣ	696
ΑΝ.ΑΤΤΙΚΗΣ	3.946	ΚΟΡΙΝΘΙΑΣ	872
ΑΝΔΡΟΥ	65	ΚΩ	296
ΑΡΓΟΛΙΔΑΣ	430	ΛΑΚΩΝΙΑΣ	325
ΑΡΚΑΔΙΑΣ	273	ΛΑΡΙΣΑΣ	1.163
ΑΡΤΑΣ	378	ΛΑΣΙΘΙΟΥ	307
ΑΧΑΪΑΣ	1.346	ΛΕΣΒΟΥ	321
Β.ΤΟΜΕΑ ΑΘΗΝΩΝ	2.805	ΛΕΥΚΑΔΑΣ	125
ΒΟΙΩΤΙΑΣ	481	ΛΗΜΝΟΥ	85
ΓΡΕΒΕΝΩΝ	127	ΜΑΓΝΗΣΙΑΣ	932
Δ.ΤΟΜΕΑ ΑΘΗΝΩΝ	2.544	ΜΕΣΣΗΝΙΑΣ	784
ΔΡΑΜΑΣ	553	ΜΗΛΟΥ	102
ΔΥΤ.ΑΤΤΙΚΗΣ	1.315	ΜΥΚΟΝΟΥ	203
ΕΒΡΟΥ	340	Ν.ΤΟΜΕΑ ΑΘΗΝΩΝ	2.411
ΕΞΩΤΕΡΙΚΟΥ	46	ΝΑΞΟΥ	166
ΕΥΒΟΙΑΣ	1014	ΝΗΣΩΝ	415
ΕΥΡΥΤΑΝΙΑΣ	36	ΞΑΝΘΗΣ	367
ΖΑΚΥΝΘΟΥ	199	ΠΑΡΟΥ	213
ΗΛΕΙΑΣ	515	ΠΕΙΡΑΙΩΣ	2.276
ΗΜΑΘΙΑΣ	696	ΠΕΛΛΑΣ	559
ΗΡΑΚΛΕΙΟΥ	1.527	ΠΙΕΡΙΑΣ	529
ΘΑΣΟΥ	61	ΠΡΕΒΕΖΑΣ	317
ΘΕΣΠΡΩΤΙΑΣ	176	ΡΕΘΥΜΝΗΣ	339
ΘΕΣΣΑΛΟΝΙΚΗΣ	6.207	ΡΟΔΟΠΗΣ	312
ΘΗΡΑΣ	270	ΡΟΔΟΥ	767
ΙΘΑΚΗΣ	10	ΣΑΜΟΥ	20
ΙΚΑΡΙΑΣ	4	ΣΕΡΡΩΝ	823
ΙΩΑΝΝΙΝΩΝ	723	ΣΠΟΡΑΔΩΝ	76
Κ.ΤΟΜΕΑ ΑΘΗΝΩΝ	4.944	ΣΥΡΟΥ	146
ΚΑΒΑΛΑΣ	586	ΤΗΝΟΥ	61
ΚΑΛΥΜΝΟΥ	64	ΤΡΙΚΑΛΩΝ	531
ΚΑΡΔΙΤΣΑΣ	390	ΦΘΙΩΤΙΔΑΣ	725
ΚΑΡΠΑΘΟΥ	19	ΦΛΩΡΙΝΑΣ	212
ΚΑΣΤΟΡΙΑΣ	147	ΦΩΚΙΔΑΣ	141
ΚΕΑΣ-ΚΥΘΝΟΥ	23	ΧΑΛΚΙΔΙΚΗΣ	799
ΚΕΡΚΥΡΑΣ	760	ΧΑΝΙΩΝ	1011
ΚΕΦΑΛΛΗΝΙΑΣ	192	ΧΙΟΥ	225
ΚΙΛΚΙΣ	376	ΣΥΝΟΛΟ	54.088

ΟΧΗΜΑΤΑ ΑΠΟ ΟΡΓΑΝΙΣΜΟΥΣ	
ΟΡΓΑΝΙΣΜΟΙ	Π.Κ.
Α ΤΕΛΩΝΕΙΟ ΘΕΣ/ΝΙΚΗΣ	703
ΑΣΔΥΣ/ΔΕΣΥ	6
Γ ΤΕΛΩΝΕΙΟ ΠΕΙΡΑΙΑ	1
ΓΕΝΙΚΟ ΕΠΙΤΕΛΕΙΟ ΑΕΡΟΠΟΡΙΑΣ	3
ΔΔΔΥ	1234
ΔΗΜΟΣ ΑΡΤΑΙΩΝ	8
ΔΗΜΟΤΙΚΗ ΕΠΙΧΕΙΡΗΣΗ ΤΟΥΡΙΣΜΟΥ ΚΑΙ ΠΟΛΙΤΙΣΜΟΥ ΔΗΜΟΥ ΠΡΕΣΠΩΝ	1
ΕΛΛΗΝΙΚΗ ΑΣΤΥΝΟΜΙΑ	962
ΕΛΛΗΝΙΚΟΣ ΣΤΡΑΤΟΣ	11
ΙΕΡΑ ΜΟΝΗ ΦΙΛΟΘΕΟΥ	1
ΠΡΕΣΒΕΙΑ Η.Π.Α.	1
ΤΕΛΩΝΕΙΟ ΒΕΡΟΙΑΣ	4
ΤΕΛΩΝΕΙΟ ΒΟΛΟΥ	33
ΤΕΛΩΝΕΙΟ ΔΡΑΜΑΣ	39
ΤΕΛΩΝΕΙΟ ΗΓΟΥΜΕΝΙΤΣΑΣ	10
ΤΕΛΩΝΕΙΟ ΗΡΑΚΛΕΙΟΥ ΚΡΗΤΗΣ	84
ΤΕΛΩΝΕΙΟ ΙΩΑΝΝΙΝΩΝ	31
ΤΕΛΩΝΕΙΟ ΚΑΒΑΛΑΣ	26
ΤΕΛΩΝΕΙΟ ΚΑΛΑΜΑΤΑΣ	34
ΤΕΛΩΝΕΙΟ ΚΑΣΤΟΡΙΑΣ	21
ΤΕΛΩΝΕΙΟ ΚΕΡΚΥΡΑΣ	39
ΤΕΛΩΝΕΙΟ ΚΙΛΚΙΣ	1
ΤΕΛΩΝΕΙΟ ΚΟΜΟΤΗΝΗΣ	18
ΤΕΛΩΝΕΙΟ ΛΑΡΙΣΑΣ	119
ΤΕΛΩΝΕΙΟ ΛΕΥΚΑΔΑΣ	4
ΤΕΛΩΝΕΙΟ ΛΗΜΝΟΥ (ΜΥΡΙΝΑΣ)	6
ΤΕΛΩΝΕΙΟ ΜΕΣΟΛΟΓΓΙΟΥ	9
ΤΕΛΩΝΕΙΟ ΜΥΤΙΛΗΝΗΣ	9
ΤΕΛΩΝΕΙΟ ΞΑΝΘΗΣ	110
ΤΕΛΩΝΕΙΟ ΠΑΤΡΩΝ	77
ΤΕΛΩΝΕΙΟ ΠΤΟΛΕΜΑΪΔΑΣ	8
ΤΕΛΩΝΕΙΟ ΣΚΥΔΡΑΣ	2
ΤΕΛΩΝΕΙΟ ΣΤΥΛΙΔΑΣ	9
ΤΕΛΩΝΕΙΟ ΧΑΝΙΩΝ	31
ΥΠΟΥΡΓΕΙΟ ΟΙΚΟΝΟΜΙΚΩΝ	20
ΓΕΝΙΚΟ ΣΥΝΟΛΟ	3675

ΕΓΚΑΤΑΛΕΛΕΙΜΜΕΝΑ			
ΠΕΡΙΦΕΡΕΙΑΚΗ ΕΝΟΤΗΤΑ ΟΤΑ	Π.Κ.	ΠΕΡΙΦΕΡΕΙΑΚΗ ΕΝΟΤΗΤΑ ΟΤΑ	Π.Κ.
ΑΙΤΩΛΟΑΚΑΡΝΑΝΙΑΣ	13	ΚΩ	34
ΑΝ.ΑΤΤΙΚΗΣ	240	ΛΑΚΩΝΙΑΣ	6
ΑΡΓΟΛΙΔΑΣ	36	ΛΑΡΙΣΑΣ	24
ΑΡΤΑΣ	14	ΛΑΣΙΘΙΟΥ	42
ΑΧΑΪΑΣ	105	ΛΕΣΒΟΥ	41
Β.ΤΟΜΕΑ ΑΘΗΝΩΝ	441	ΜΑΓΝΗΣΙΑΣ	55
ΒΟΙΩΤΙΑΣ	31	ΜΕΣΣΗΝΙΑΣ	22
ΓΡΕΒΕΝΩΝ	9	Ν.ΤΟΜΕΑ ΑΘΗΝΩΝ	560
Δ.ΤΟΜΕΑ ΑΘΗΝΩΝ	412	ΝΑΞΟΥ	19
ΔΡΑΜΑΣ	13	ΝΗΣΩΝ	31
ΔΥΤ.ΑΤΤΙΚΗΣ	156	ΞΑΝΘΗΣ	11
ΕΥΒΟΙΑΣ	21	ΠΑΡΟΥ	13
ΖΑΚΥΝΘΟΥ	17	ΠΕΙΡΑΙΩΣ	461
ΗΜΑΘΙΑΣ	47	ΠΕΛΛΑΣ	9
ΗΡΑΚΛΕΙΟΥ	166	ΠΙΕΡΙΑΣ	11
ΘΑΣΟΥ	3	ΠΡΕΒΕΖΑΣ	4
ΘΕΣΣΑΛΟΝΙΚΗΣ	304	ΡΕΘΥΜΝΗΣ	36
ΘΗΡΑΣ	46	ΡΟΔΟΥ	130
ΙΩΑΝΝΙΝΩΝ	9	ΣΕΡΡΩΝ	9
Κ.ΤΟΜΕΑ ΑΘΗΝΩΝ	983	ΣΠΟΡΑΔΩΝ	3
ΚΑΒΑΛΑΣ	19	ΣΥΡΟΥ	5
ΚΑΡΔΙΤΣΑΣ	4	ΦΘΙΩΤΙΔΑΣ	6
ΚΕΑΣ-ΚΥΘΝΟΥ	2	ΦΛΩΡΙΝΑΣ	5
ΚΕΡΚΥΡΑΣ	44	ΧΑΛΚΙΔΙΚΗΣ	14
ΚΕΦΑΛΛΗΝΙΑΣ	35	ΧΑΝΙΩΝ	32
ΚΟΖΑΝΗΣ	44	ΧΙΟΥ	39
ΚΟΡΙΝΘΙΑΣ	30	ΓΕΝΙΚΟ ΣΥΝΟΛΟ	4.866

«Οχήματα ιδιωτών»: Αφορούν Πιστοποιητικά Καταστροφής τα οποία έχουν εκδοθεί από ΟΤΚΖ τα οποία έχουν παραδώσει οι ίδιοι οι κάτοχοι στους διαχειριστές του δικτύου της ΕΔΟΕ (σημεία συλλογής η/και κέντρα επεξεργασίας-διαλυτήρια). Σημειώνεται ότι σαν Περιφερειακή Ενότητα αναφέρεται η Π.Ε. του τόπου κατοικίας του ιδιοκτήτη.

«Οχήματα από Οργανισμούς»: Αφορούν Πιστοποιητικά Καταστροφής τα οποία έχουν εκδοθεί από ΟΤΚΖ τα οποία έχουν παραδοθεί, μέσω πλειστηριασμών, από τα τελωνεία. Αφορούν οχήματα τα οποία έχουν κατασχεθεί, προέρχονται από εγκληματικές πράξεις κλπ. Για αυτά σαν Περιφερειακή Ενότητα θεωρείται η Π.Ε. έδρας του Οργανισμού.

«Εγκαταλελειμμένα»: Αφορά οχήματα τα οποία έχουν συλληχθεί από τους ΟΤΑ με τις διαδικασίες του Άρθρου 9 του ΠΔ116/2004. Τα οχήματα αυτά παραδίδονται σε μία ή περισσότερες εταιρίες διαχείρισης του δικτύου της ΕΔΟΕ (σημεία συλλογής η/και κέντρα επεξεργασίας-διαλυτήρια). Σαν Περιφερειακή Ενότητα θεωρείται η Π.Ε. στην οποία έχει έδρα ο ΟΤΑ.

6. ΥΠΟΧΡΕΟΙ ΠΑΡΑΓΩΓΟΙ

6.1 ΣΥΜΒΑΣΕΙΣ ΜΕ ΥΠΟΧΡΕΟΥΣ ΠΑΡΑΓΩΓΟΥΣ

6.1.1 Ισχύουσα έκδοση Σύμβασης ⁽¹⁾

Ισχύουσα έκδοση Σύμβασης συνεργασίας το έτος 2019.

6.1.2 Συμβεβλημένοι Παραγωγοί ⁽²⁾

Αριθμός Συμβεβλημένων Υπόχρεων Παραγωγών (τέλος έτους αναφοράς): **129**

Αριθμός Συμβεβλημένων Υπόχρεων Παραγωγών που συμβλήθηκαν εντός του έτους αναφοράς): **14**

6.1.3 Συμβάσεις που καταγγέλθηκαν εντός του έτους ⁽³⁾

Ουδεμία

6.2 ΧΡΗΜΑΤΙΚΕΣ ΕΙΣΦΟΡΕΣ ΥΠΟΧΡΕΩΝ ΠΑΡΑΓΩΓΩΝ

Οι χρηματική εισφορά των υπόχρεων παραγωγών είναι σταθερή στα 300 € ετησίως. Η χρηματική εισφορά αναπροσαρμόστηκε το έτος 2024 μετά από σχετική έγκριση του ΕΟΑΝ.

Σημείωση: Οι παραγωγοί οι οποίοι είναι και εταίροι της ΕΔΟΕ καταβάλουν και την εταιρική συνδρομή τους η οποία είναι ανάλογη των ΟΤΚΖ τα οποία έχουν παραληφθεί από την ΕΔΟΕ την τελευταία τριετία από το έτος αναφοράς. Αυτή η συνδρομή καλύπτει το διοικητικό κόστος του φορέα.

7. ΥΠΟΔΟΜΕΣ κ ΕΡΓΑΣΙΕΣ ΕΝΑΛΛΑΚΤΙΚΗΣ ΔΙΑΧΕΙΡΙΣΗΣ

7.1 ΣΥΜΒΕΒΛΗΜΕΝΟΙ ΣΥΛΛΕΚΤΕΣ κ ΜΕΤΑΦΟΡΕΙΣ

Επωνυμία Συλλέκτη – Μεταφορέα	Κωδικός ΗΜΑ	Αντικείμενο Συνεργασίας
Δεν έχει εφαρμογή στην ΕΔΟΕ		

7.2 ΣΥΜΒΕΒΛΗΜΕΝΕΣ ΜΟΝΑΔΕΣ ΑΝΑΚΥΚΛΩΣΗΣ/ΕΠΕΞΕΡΓΑΣΙΑΣ

Περιφερειακή Ενότητα	Επωνυμία	Κωδικός ΗΜΑ	Περιγραφή δραστηριότητας /-ων	Εγκρίσεις		Συνεργασία	
				Περιβαλλοντική (Ν/Ο)	Λειτουργίας (Ν/Ο)	Ημ/νία Έναρξης	Ημ/νία Λήξης
Λόγω του μεγάλου πλήθους συμβεβλημένων διαχειριστών παρατίθενται οι σχετικοί πίνακες στο Παράρτημα Β5 – Λίστα Εταίρων_Εισαγωγέων_Εταιριών Διαχείρισης							
Αιτιολόγηση αποκλίσεων ⁽³⁾ :							

8. ΜΕΘΟΔΟΙ ΠΑΡΑΚΟΛΟΥΘΗΣΗΣ ΚΑΙ ΔΙΑΣΦΑΛΙΣΗΣ ΤΗΣ ΑΞΙΟΠΙΣΤΙΑΣ ΤΩΝ ΔΕΔΟΜΕΝΩΝ

8.1 ΠΑΡΑΚΟΛΟΥΘΗΣΗ Κ ΕΠΙΒΕΒΑΙΩΣΗ ΔΗΛΟΥΜΕΝΩΝ ΠΟΣΟΤΗΤΩΝ ⁽¹⁾

8.1.1 Προϊόντων συμβεβλημένων παραγωγών που διατέθηκαν στην αγορά

Μηχανισμός Παρακολούθησης: Δεν έχει εφαρμογή στην ΕΔΟΕ

Μηχανισμός Διασφάλισης/Επιβεβαίωσης: Δεν έχει εφαρμογή στην ΕΔΟΕ

8.2.2 Διαχειριζομένων αποβλήτων από συμβεβλημένους συλλέκτες – μεταφορείς

Μηχανισμός Παρακολούθησης: Δεν έχει εφαρμογή στην ΕΔΟΕ

Μηχανισμός Διασφάλισης/Επιβεβαίωσης: Δεν έχει εφαρμογή στην ΕΔΟΕ

8.2.3 Εισερχομένων / εξερχομένων / αποθηκευμένων στις Αποθήκες

Μηχανισμός Παρακολούθησης: Δεν έχει εφαρμογή στην ΕΔΟΕ

Μηχανισμός Διασφάλισης/Επιβεβαίωσης: Δεν έχει εφαρμογή στην ΕΔΟΕ

8.2.5 Εισερχομένων σε διαδικασία ανακύκλωσης

Μηχανισμός Παρακολούθησης: Εφαρμογή μηχανογραφικού συστήματος

Μηχανισμός Διασφάλισης/Επιβεβαίωσης: Παρακολούθηση ποσοτήτων ημερησίως. Επαλήθευση δηλώσεων μέσω επιτόπου επιθεωρήσεων και απογραφής επεξεργασμένων ΟΤΚΖ. Δηλώσεις ποσοτήτων ανακύκλωσης σε μηχανογραφική εφαρμογή ανά τρίμηνο.

8.2.6 Στοιχεία συλλογής ανά Περιφέρεια

Μηχανισμός Παρακολούθησης: Στοιχεία από άδεια κυκλοφορίας οχήματος και προκηρύξεις φορέων για διάθεση ΟΤΚΖ

Μηχανισμός Διασφάλισης/Επιβεβαίωσης: Ως άνω

(1)

8.2 ΔΙΕΝΕΡΓΗΘΕΝΤΕΣ ΕΠΙΤΟΠΙΟΙ ΕΛΕΓΧΟΙ ⁽¹⁾**8.2.1 Αυτοέλεγχοι**

Τύπος ελέγχων	Αριθμός ελέγχων (σύνολο)	Αριθμός εξ' αποστάσεως ελέγχων	Αριθμός επιτόπιων ελέγχων
Έλεγχος ορκωτών λογιστών	1		1
Πιστοποιήσεις φορέα: ISO 9001/2015	1		1
ISO 14001/2024	1		1

23

8.2.2 Έλεγχοι σε Υπόχρεους Παραγωγούς

Τύπος ελέγχων	Αριθμός ελέγχων (σύνολο)	Αριθμός εξ' αποστάσεως ελέγχων	Αριθμός επιτόπιων ελέγχων
Έλεγχος υπόχρεων παραγωγών από ορκωτούς λογιστές	Δεν έχει εφαρμογή στην ΕΔΟΕ		
Ύπαρξη σύμβασης παραγωγού & εξόφληση ετήσιας σταθερής συνδρομής 300€	Άπαξ ετησίως	-	-

8.2.3 Έλεγχοι σε Συλλέκτες – Μεταφορείς

Τύπος ελέγχων	Αριθμός ελέγχων	Ελεγκτικός Φορέας
Δεν έχει εφαρμογή στην ΕΔΟΕ		

8.2.4 Έλεγχοι σε Αποθήκες

Τύπος ελέγχων	Αριθμός ελέγχων	Ελεγκτικός Φορέας
Δεν έχει εφαρμογή στην ΕΔΟΕ		

8.2.6 Έλεγχοι ποσοτήτων που εισήχθηκαν σε διαδικασία ανακύκλωσης

Τύπος ελέγχων	Αριθμός ελέγχων (σύνολο)	Ελεγκτικός Φορέας
Έλεγχος νομιμοποιητικών στοιχείων ΟΤΚΖ (εξ αποστάσεως)	62.827	ΕΔΟΕ
Επιθεωρήσεις (επιτόπιες) σε κέντρα επεξεργασίας και λοιπούς διαχειριστές	380	ΕΔΟΕ

Παράρτημα Β6 – Επιθεωρήσεις σε Δίκτυο

9. ΔΡΑΣΕΙΣ ΕΝΗΜΕΡΩΣΗΣ Κ ΕΥΑΙΣΘΗΤΟΠΟΙΗΣΗΣ

Κατηγορίες Δράσεων	Συνοπτική περιγραφή δράσης
1. Μέσα Ενημέρωσης του Φορέα	
1.1. Ανάπτυξη /Συντήρηση Ιστοσελίδας	Πληροφορίες προς το κοινό και εύρεση κέντρων παράδοσης ΟΤΚΖ (www.edoe.gr)
1.2. Ανάπτυξη / Διατήρηση σελίδων σε Μέσα Κοινωνικής Δικτύωσης	-
1.3. Newsletter	-
1.4. Ενημερωτικά έντυπα	Ενημερωτικά φυλλάδια
2. Ενημερωτικές Ενέργειες του Φορέα	
2.1. Σεμινάρια που διοργανώνονται από το ΣΕΔ	Έχουν πραγματοποιηθεί ενημερωτικά σεμινάρια σε 64 στελέχη εταιριών του δικτύου της ΕΔΟΕ
2.2. Ενημερωτικές εκδηλώσεις που διοργανώνονται από το ΣΕΔ	Βράβευση 14 εταιριών του δικτύου της ΕΔΟΕ οι οποίες πέτυχαν υψηλό βαθμό στις επιθεωρήσεις σε σχέση με τις περιβαλλοντικές τους επιδόσεις .
2.3. Επισκέψεις ενημερωτικού χαρακτήρα	Συνέδριο ανακύκλωσης συσσωρευτών υψηλής τάσης από ΟΤΚΖ (ICBR - Βέρνη/ Ελβετία)
2.4. Αποστολή Ενημερωτικών Επιστολών	Αποστολή 40 ενημερωτικών σημειωμάτων στο δίκτυο μέσω του εσωτερικού εταιρικού δικτύου
2.5. Συμμετοχή σε Εκθέσεις με περίπτερο	-
2.6. Συμμετοχή σε συνέδρια, ημερίδες κλπ με παρουσίαση	-
3. Ενημέρωση / διαφήμιση σε μέσα τρίτων	
3.1. Τηλεόραση	-
3.2. Ραδιόφωνο	-
3.3. Ημερήσιος και περιοδικός τύπος	Ενημερωτική καταχώρηση στο «ΒΗΜΑ» σε ένθετο για την ανακύκλωση
3.4. Ιστοσελίδες / Μέσα Κοινωνικής Δικτύωσης τρίτων	www.edoe.gr /Facebook / LinkedIn
<u>Οδηγίες συμπλήρωσης:</u>	
(1) Διαγράψετε περιττές γραμμές ή προσθέστε αναλόγως επιπλέον γραμμές σε πλήρη αντιστοιχία με τα αναφερόμενα στον πίνακα της καρτέλας 6«Πίνακας με τα στοιχεία των δράσεων ενημέρωσης και ευαισθητοποίησης». του Μέρους Β της Ετήσιας Απολογιστικής Έκθεσης	
(2) Ανά κατηγορία δράσης περιγράψετε συνοπτικά τις δράσεις που έχετε υλοποιήσει εντός του έτους αναφοράς αναφέροντας: α) επιγραμματική περιγραφή, β) το κοινό-στόχο, γ) τον τόπο υλοποίησης (όπου έχει εφαρμογή),δ) την ημερομηνία διεξαγωγής, ε) τη διάρκεια.	
(3) Προσθέστε γραμμές εάν είναι απαραίτητο	

10. ΟΙΚΟΝΟΜΙΚΑ ΣΤΟΙΧΕΙΑ

10.1 ΕΣΟΔΑ – ΕΞΟΔΑ ΦΟΡΕΑ ΣΣΕΔ ΓΙΑ ΤΟ ΕΤΟΣ ΑΝΑΦΟΡΑΣ

A. ΕΣΟΔΑ	Ποσό (σε €)
Συνολικά Έσοδα από χρηματικές εισφορές	406.050,10
Λοιπά Έσοδα	38.744,43
ΣΥΝΟΛΟ ΕΣΟΔΩΝ	444.794,53

B. ΕΞΟΔΑ	Ποσό (σε €)
Διοικητικό κόστος	344.350
Κόστος ευαισθητοποίησης και επικοινωνίας	3.720
Επενδυτικό κόστος Εναλλακτικής Διαχείρισης	15.164
<ul style="list-style-type: none"> • Επενδυτικό κόστος – ΜΕΘΟΔΟΣ 1 • • • • 	
Λειτουργικές δαπάνες Εναλλακτικής Διαχείρισης	
<ul style="list-style-type: none"> • Άμεσα λειτουργικά έξοδα – ΜΕΘΟΔΟΣ 1 • • • • 	
Έξοδα διενέργειας ελέγχων	24.216
Άλλα λειτουργικά έξοδα	24.800
Άλλες δαπάνες	14.612
ΣΥΝΟΛΟ ΕΞΟΔΩΝ	426.862

ΕΛΕΙΜΜΑ / ΠΛΕΟΝΑΣΜΑ ΕΤΟΥΣ10.1.1 Αναλυτικά Οικονομικά Στοιχεία ⁽²⁾

Επισυνάπτονται ΥΠΟΧΡΕΩΤΙΚΑ στο παράρτημα Β2 για το έτος αναφοράς:

- α) το μητρώο παγίων του φορέα ΣΣΕΔ,
- β) τις λογιστικές καταστάσεις εσόδων – εξόδων σε επίπεδο τριτοβάθμιων κωδικών της γενικής λογιστικής του φορέα ΣΣΕΔ
- γ) τις χρηματοοικονομικές καταστάσεις του φορέα ΣΣΕΔ.

10.2 ΑΝΑΛΥΣΗ ΔΙΟΙΚΗΤΙΚΟΥ ΚΟΣΤΟΥΣ ΦΟΡΕΑ ΣΣΕΔ ΓΙΑ ΤΟ ΕΤΟΣ ΑΝΑΦΟΡΑΣ

ΔΙΟΙΚΗΤΙΚΟ ΚΟΣΤΟΣ	Ποσό (σε €)
Κόστος μισθοδοσίας	225.812
Αποζημίωση μελών Διοικητικού Συμβουλίου	10.903
Μισθώματα	25.726
Κοινόχρηστα	8.319
Κόστος αναλωσίμων	1.679
Λοιπά διοικητικά κόστη	9.862
Αναγκαία έξοδα υποδοχής και φιλοξενίας	18.295
Έξοδα μετακινήσεων	1.504
Κόστος αναγκαίων υπηρεσιών ⁽²⁾	42.249
ΣΥΝΟΛΟ ΔΙΟΙΚΗΤΙΚΟΥ ΚΟΣΤΟΥΣ	344.350

10.3 ΑΠΟΔΟΤΙΚΟΤΗΤΑ

ΚΟΣΤΟΣ ΑΝΑ ΤΟΝΟ ΑΝΑΚΥΚΛΟΥΜΕΝΩΝ ΑΠΟΒΛΗΤΩΝ	Ποσό (σε €/tn)
ΜΕΘΟΔΟΣ 1	
ΔΕΝ ΕΧΕΙ ΕΦΑΡΜΟΓΗ ΣΤΗΝ ΕΔΟΕ	
ΣΥΝΟΛΟ ΔΙΟΙΚΗΤΙΚΟΥ ΚΟΣΤΟΥΣ	

Οδηγίες συμπλήρωσης:

(1) Εκτός από τα έξοδα που αναφέρονται άμεσα στις μεθόδους, τα λοιπά έξοδα θα πρέπει να επιμερίζονται ανά μέθοδο και ανά υλικό.